UNIVERSIDAD
TECNOLÓGICA
DEL PERÚ

LIMA CENTRO

Ambientes destinados a brindar los servicios sociales, deportivos o culturales

Zonas Deportivas: Espacios destinado para la práctica de disciplinas deportivas colectivas e individuales.

N°	DESCRIPCIÓN	FOTOGRAFÍA DEL ESPACIO
01	**Torre Petit Thouars** Deportes colectivos: Futsal, Basquet y Vóley Sede: Torre Petit Thouars, piso 16 Av. Abel Bergasse Du Petit Thouars 385 Urb. Santa Beatriz, Lima	
02	**Campus Central** Deportes individuales: Karate, Wushu, Taekwondo y Boxeo. Sede: Campus Central, Pabellón B - piso 6 Av. Abel Bergasse Du Petit Thouars 114 y 116 Urb. Santa Beatriz, Lima	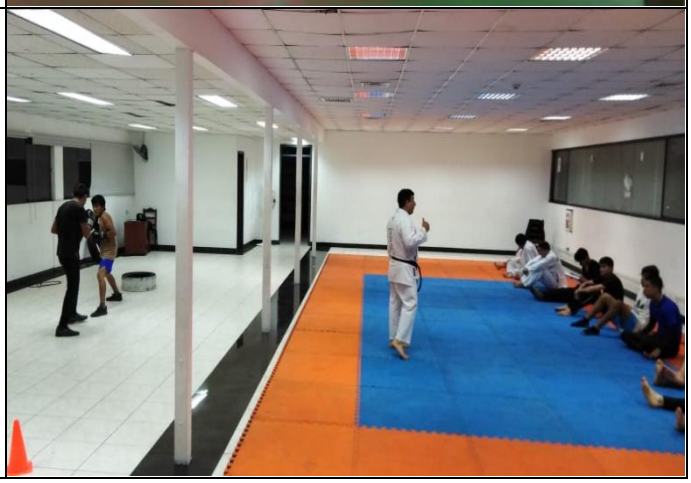

Ambientes del Programa de Salud Estudiantil: Los tópicos del Programa de Salud Estudiantil son espacios que ofrecen el cuidado de la salud de nuestros estudiantes.

N°	DESCRIPCIÓN	FOTOGRAFÍA DEL ESPACIO
01	**Tópico Campus Central** Sede: Central UTP, Pabellón I - piso 1 Av. Abel Bergasse Du Petit Thouars 114 y 116 Urb. Santa Beatriz, Lima	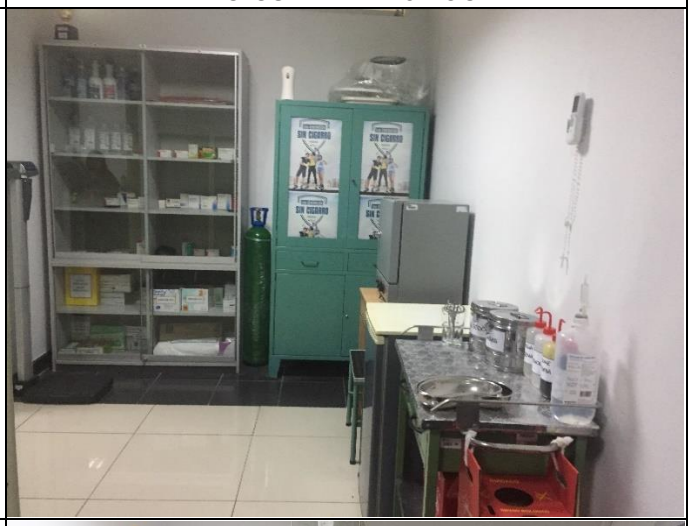
02	**Tópico Torre Arequipa II** Sede: Torre Tecnológica Arequipa, piso 1 Av. Arequipa 265 y 279, Lima	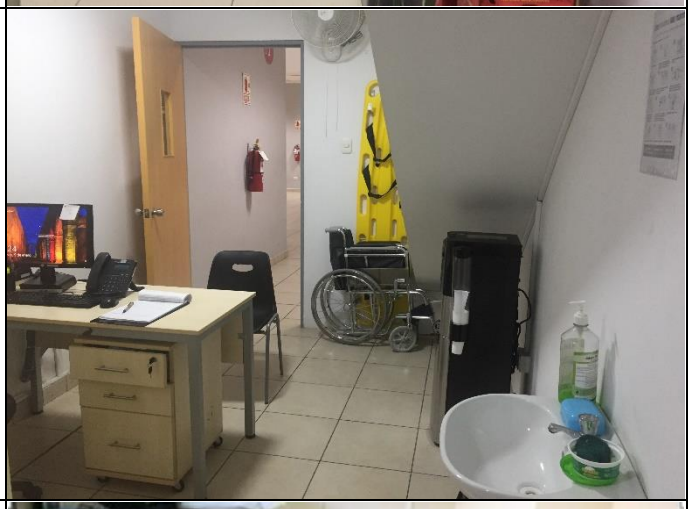
03	**Tópico Torre Pacífico** Sede: Torre Pacífico, piso 1 Av. Arequipa 660, Urbanización Santa Beatriz, Lima	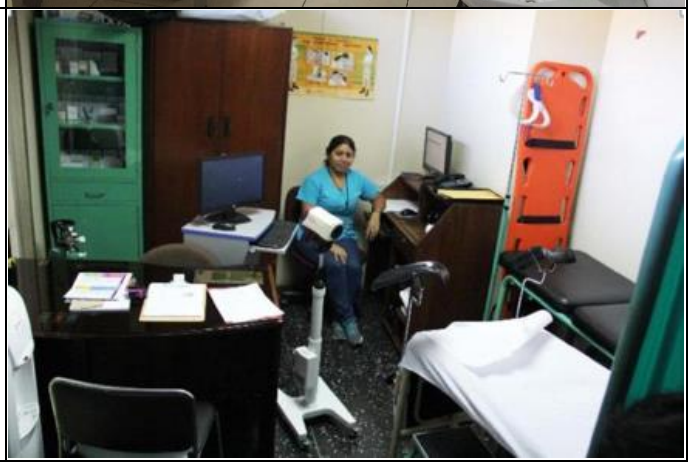

04	**Tópico Torre Petit Thouars** Sede: Torre Petit Thouars, piso 1 Av. Abel Bergasse Du Petit Thouars 385 Urb. Santa Beatriz, Lima	
05	**Tópico Torre Guzmán Blanco** Sede: Torre Guzmán Blanco, piso 3 Jr.Acobamba 110 Conj. Resid San Martin, Lima	
06	**Tópico Talleres de Comunicaciones** Sede: Talleres de Comunicaciones, Piso 1 Jirón Hernán Velarde N° 091-093, Lima	

07	**Tópico Talleres de Ingenierías** Sede: Talleres de Ingenierías, piso 1 Jirón Hernán Velarde N° 143, Lima	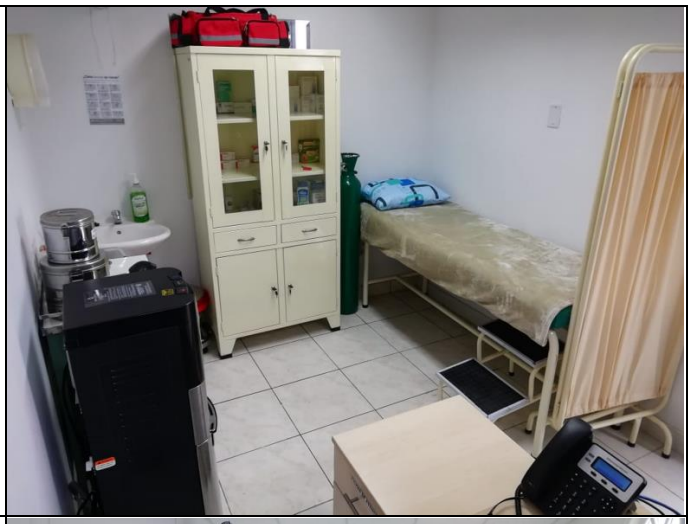
08	**Tópico Zona de Vida Universitaria** Sede: Zona de Vida Universitaria, piso 1 Av. Arequipa N° 772 y 790, Lima	

Zona de Vida Universitaria: Los espacios de Zona Vida Universitaria que son destinados a elencos y talleres de arte son:

N°	DESCRIPCIÓN	FOTOGRAFÍA DEL ESPACIO
01	**Taller de Ajedrez** Sede: Zona de Vida Universitaria, Aula 102 Av. Arequipa N° 772 y 790 - Lima	

02	**Sala de Música** Sede: Zona de Vida Universitaria, Aula 205 Av. Arequipa N° 772 y 790 - Lima	
03	**Sala de Canto** Sede: Zona de Vida Universitaria, Aula 204 Av. Arequipa N° 772 y 790 - Lima	
04	**Sala de Baile** Sede: Zona de Vida Universitaria, Aula 202 Av. Arequipa N° 772 y 790 - Lima	

05	**Sala de Teatro** Sede: Zona de Vida Universitaria, Aula 101 y 203 Av. Arequipa N° 772 y 790 - Lima	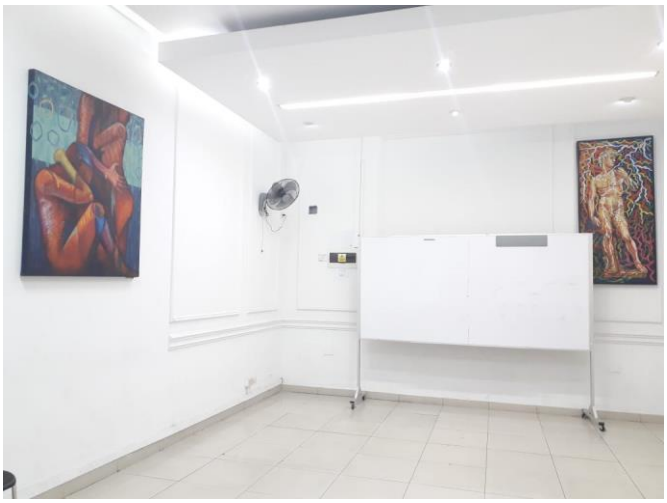

Auditorios: Espacios destinados a la realización de actividades artísticas y culturales para los estudiantes y comunidad en general.

N°	DESCRIPCIÓN	FOTOGRAFÍA DEL ESPACIO
01	**Auditorio Angélica Gallegos** Sede: Campus Central, sótano Av.Abel Bergasse Du Petit Thouars 114 y 116 Urb. Santa Beatriz, Lima	

02	**Auditorio Arequipa** Sede: Torre Arequipa II, piso 1 Av. Arequipa 265 y 279, Lima	
03	**Auditorio María Fakhye** Sede: Torre Petit Thouars, piso 1 Av. Abel Bergasse Du Petit Thouars 385 Urb. Santa Beatriz, Lima	
04	**Auditorio Consuelo Pickmann** Sede: Torre Guzmán Blanco, piso 3 Jr.Acobamba 110 Conj. Resid San Martin, Lima	

05	**Auditorio Carlos Schiaffino** Sede: Torre Pacífico, piso 11 Av. Arequipa 660 Urb. Santa Beatriz, Lima	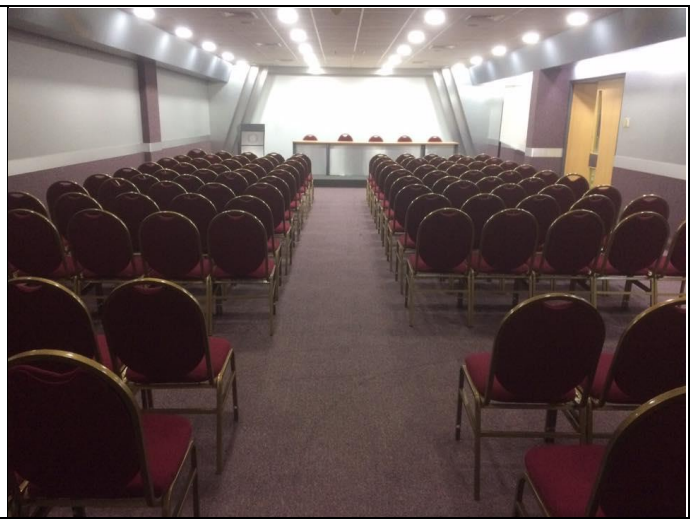

UNIVERSIDAD
TECNOLÓGICA
DEL PERÚ

LIMA SUR

Ambientes destinados a brindar los servicios sociales, deportivos o culturales

Zonas Deportivas: Espacios destinado para la práctica de disciplinas deportivas colectivas e individuales.

01	**Campus Lima Sur** Deportes colectivos: Futsal y Vóley Sede: Campus Lima Sur, piso 9 Panamericana Sur Mz. A Lote 3, Villa el Salvador	

Ambientes del Programa de Salud Estudiantil: Los tópicos del Programa de Salud Estudiantil son espacios que ofrecen el cuidado de la salud de nuestros estudiantes.

01	**Tópico Campus Lima Sur** Sede: Campus Lima Sur, Torre A - Piso 1 Panamericana Sur Mz. A Lote 3, Villa el Salvador	

02	**Tópico Campus Lima Sur** Sede: Campus Lima Sur, Torre B - Piso 1 Panamericana Sur Mz. A Lote 3, Villa el Salvador	

Ambientes de Zona Vida Universitaria: Los espacios de Zona Vida Universitaria que son destinados a elencos y talleres de arte son:

01	**Sala Multiusos para talleres de Arte** Sede: Campus Lima Sur, aula 707 Panamericana Sur Mz. A Lote 3, Villa el Salvador	
02	**Taller de Ajedrez** Sede: Campus Lima Sur, Torre A - Piso 7, aula A711 Panamericana Sur Mz. A Lote 3, Villa el Salvador	

Auditorios: Espacios destinados a la realización de actividades artísticas y culturales para los estudiantes y comunidad en general.

01	**Auditorio Lima Sur** Sede: Campus Lima Sur, Sótano Panamericana Sur Mz. A Lote 3, Villa el Salvador	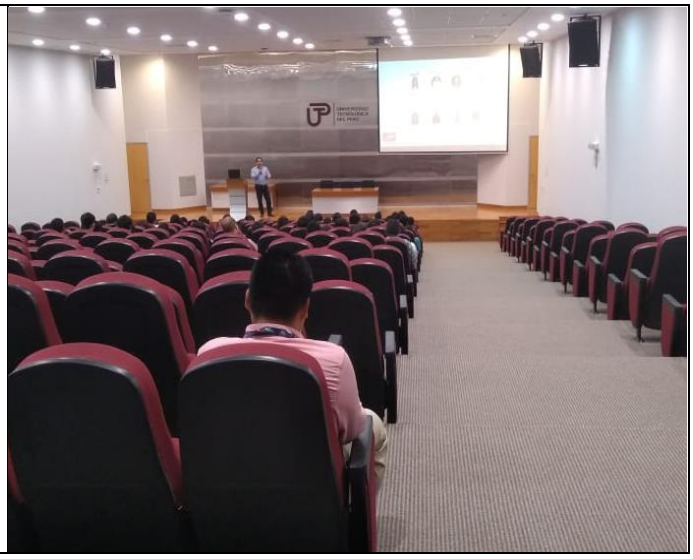

UNIVERSIDAD
TECNOLÓGICA
DEL PERÚ

LIMA NORTE

Ambientes destinados a brindar los servicios sociales, deportivos o culturales

Zonas Deportivas: Espacios destinado para la práctica de disciplinas deportivas colectivas e individuales.

01	**Campus Lima Norte** Deportes colectivos: Futsal y vóley. Complejo deportivo "Los Barsa de los Olivos" - Calle San Hernán Nro. 253 Urb. Santa Luisa ET.2, Los Olivos	
02	**Campus Lima Norte** Deportes individuales: Taekwondo, Wushu, Karate, Defensa Personal y Boxeo Sede: Campus Lima Norte, Torre B - piso 7 Av. Alfredo Mendiola 6535 y 6541 / Jr. San Lino 264-270 Parcelacion Semirústica Residencial Santa Luisa II Etapa, Los Olivos	

Ambientes del Programa de Salud Estudiantil: Los tópicos del Programa de Salud Estudiantil son espacios que ofrecen el cuidado de la salud de nuestros estudiantes.

01	**Tópico Campus Lima Norte** Sede: Campus Lima Norte, Torre B - Piso 1 Av. Alfredo Mendiola 6535 y 6541 / Jr. San Lino 264-270 Parcelacion Semirústica Residencial Santa Luisa II Etapa, Los Olivos	

Ambientes de Zona Vida Universitaria: Los espacios de Zona Vida Universitaria que son destinados a elencos y talleres de arte son:

01	**Sala de danzas peruanas, teatro y baile moderno** Sede: Campus Lima Norte, Torre A – piso 2 Av. Alfredo Mendiola 6535 y 6541 / Jr. San Lino 264-270 Parcelacion Semirústica Residencial Santa Luisa II Etapa, Los Olivos	

02	**Sala de música y canto** Sede: Campus Lima Norte, Torre A – piso 2 Av. Alfredo Mendiola 6535 y 6541 / Jr. San Lino 264-270 Parcelacion Semirústica Residencial Santa Luisa II Etapa, Los Olivos	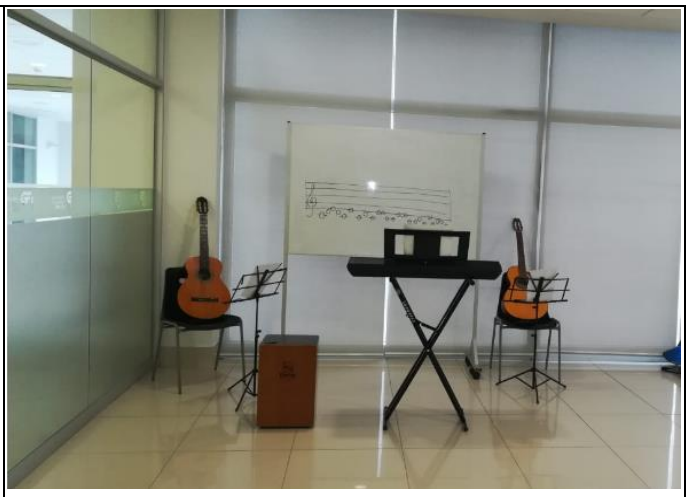
03	**Taller de Ajedrez** Sede: Campus Lima Norte, Torre A – piso 14, ula 1404 Av. Alfredo Mendiola 6535 y 6541 / Jr. San Lino 264-270 Parcelacion Semirústica Residencial Santa Luisa II Etapa, Los Olivos	

Auditorios: Espacios destinados a la realización de actividades artísticas y culturales para los estudiantes y comunidad en general.

01	**Auditorio Lima Norte** Sede: Campus Lima Norte, piso 1 Av. Alfredo Mendiola 6535 y 6541 / Jr. San Lino 264-270 Parcelacion Semirústica Residencial Santa Luisa II Etapa, Los Olivos	

UNIVERSIDAD
TECNOLÓGICA
DEL PERÚ

LIMA ATE

Ambientes destinados a brindar los servicios sociales, deportivos o culturales

Zonas Deportivas: Espacios destinado para la práctica de disciplinas deportivas colectivas e individuales.

01	**Campus Ate** Deportes colectivos: Futbol y Vóley Cancha deportiva Los Alcanfores: Calle Los Alcanfores Mz. 01 Lt. 01 (Alt. Km. 11.5 de la Carretera Central), Ate	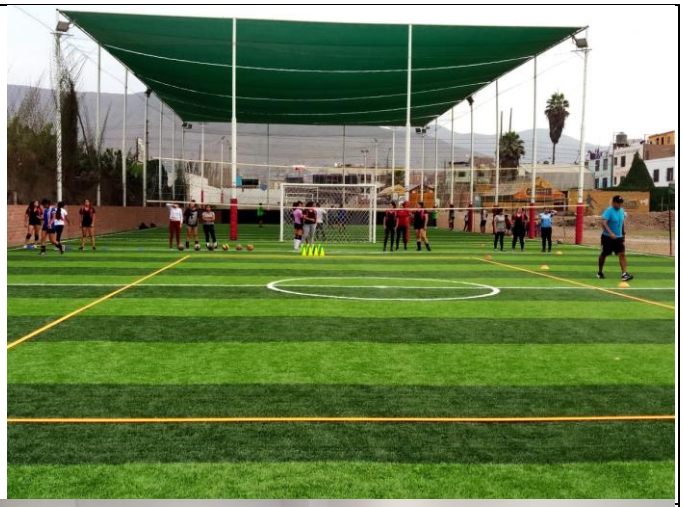
02	**Campus Ate** Deportes Individuales: Taekwondo, Wushu, Karate Sede: Campus Ate, Pabellón B – piso 8 Pista Lima Chosica, Carretera Central, Lote 96-E, Ate	

Ambientes del Programa de Salud Estudiantil: Los tópicos del Programa de Salud Estudiantil son espacios que ofrecen el cuidado de la salud de nuestros estudiantes.

01	**Tópico Campus Ate** Sede: Campus Ate, Pabellón A - piso 1 Pista Lima Chosica, Carretera Central, Lote 96-E, Ate	

Ambientes de Zona Vida Universitaria: Los espacios de Zona Vida Universitaria que son destinados a elencos y talleres de arte son:

01	**Taller de Ajedrez** Sede: Campus Ate, Pabellón B – piso 5 Pista Lima Chosica, Carretera Central, Lote 96-E, Ate	

02	**Auditorio de Baile Moderno y Danzas Peruanas** Sede: Campus Ate, Pabellón A – sótano 1 Pista Lima Chosica, Carretera Central, Lote 96-E, Ate	
03	**Sala de Teatro, Canto y Música** Sede: Campus Ate, Pabellón A - sótano 2 Pista Lima Chosica, Carretera Central, Lote 96-E, Ate	

Auditorios: Espacios destinados a la realización de actividades artísticas y culturales para los estudiantes y comunidad en general.

01	**Auditorio Ate** Sede: Campus Ate, Pabellón A – sótano 1 Pista Lima Chosica, Carretera Central, Lote 96-E, Ate	

UNIVERSIDAD
TECNOLÓGICA
DEL PERÚ

LIMA SJL

Ambientes destinados a brindar los servicios sociales, deportivos o culturales

Zonas Deportivas: Espacios destinado para la práctica de disciplinas deportivas colectivas e individuales.

01	**Campus San Juan de Lurigancho** Deportes colectivos: Futsal, Basquet y Vóley Sede: Campus San Juan de Lurigancho, Torre B, piso 8 Av. El Sol N° 265 Mz. G, Lt. 14 - Urb. Canto Grande, San Juan de Lurigancho	
02	**Campus San Juan de Lurigancho** Deportes individuales: Taekwondo, Wushu, Karate, Boxeo Sede: Campus San Juan de Lurigancho, sótano 1 Av. El Sol N° 265 Mz. G, Lt. 14 - Urb. Canto Grande, San Juan de Lurigancho	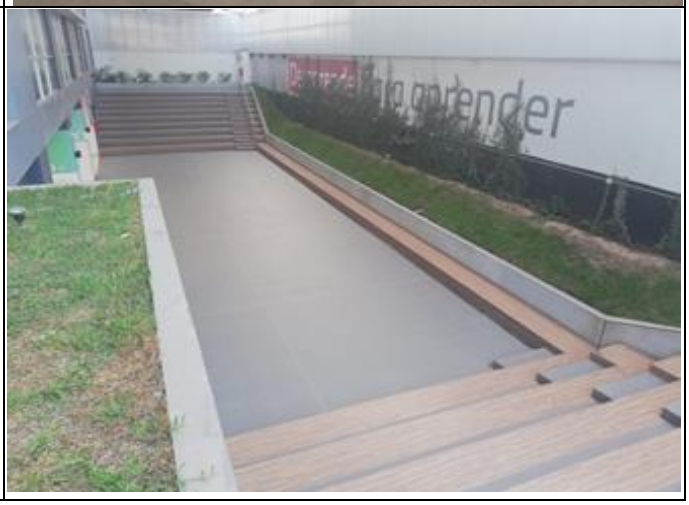

Ambientes del Programa de Salud Estudiantil: Los tópicos del Programa de Salud Estudiantil son espacios que ofrecen el cuidado de la salud de nuestros estudiantes.

01	**Tópico Campus San Juan de Lurigancho** Sede: Campus San Juan de Lurigancho, Piso 1 (lado B) – Torre 1 Av. El Sol N° 265 Mz. G, Lt. 14 - Urb. Canto Grande, San Juan de Lurigancho	

Ambientes de Zona Vida Universitaria: Los espacios de Zona Vida Universitaria que son destinados a elencos y talleres de arte son:

01	**Sala Multiusos para talleres de Arte** Sede: Campus San Juan de Lurigancho, Torre 1 – piso 8 Av. El Sol N° 265 Mz. G, Lt. 14 - Urb. Canto Grande, San Juan de Lurigancho	

02	**Taller de Ajedrez** Sede: Campus San Juan de Lurigancho, Piso 1 (lado B) – Torre 1 Av. El Sol N° 265 Mz. G, Lt. 14 - Urb. Canto Grande, San Juan de Lurigancho	

Auditorios: Espacios destinados a la realización de actividades artísticas y culturales para los estudiantes y comunidad en general.

01	**Auditorio Principal SJL** Sede: Campus San Juan de Lurigancho, Torre 1 - sótano 1 Av. El Sol N° 265 Mz. G, Lt. 14 - Urb. Canto Grande, San Juan de Lurigancho	

UNIVERSIDAD
TECNOLÓGICA
DEL PERÚ

AREQUIPA

Ambientes destinados a brindar los servicios sociales, deportivos o culturales

Zonas Deportivas: Espacios destinado para la práctica de disciplinas deportivas colectivas e individuales.

01	**Filial Arequipa I** Deportes colectivos: Futsal, Básquet y Vóley Sede: Filial Arequipa I, piso 5 Av. Tacna y Arica N° 158-160, Esq. Calle Angamos y Av. Quiroz, Arequipa	
02	**Club de contadores** Deportes colectivos: Fútbol Calle Sánchez Trujillo 210 Urb. La Perla, Arequipa	

03	**Filial Arequipa II** Deportes individuales: Karate, Taekwondo y Wushu Sede: Filial Arequipa II, Pabellón F - piso 2 Av. Alfonso Ugarte N° 201-203 esq. Av. Andrés Martínez 101 - 103 y 105, Arequipa	

Ambientes del Programa de Salud Estudiantil: Los tópicos del Programa de Salud Estudiantil son espacios que ofrecen el cuidado de la salud de nuestros estudiantes.

01	**Tópico Filial Arequipa I** Sede: Filial Arequipa I, piso 1 Av. Tacna y Arica N° 158-160, Esq. Calle Angamos y Av. Quiroz, Arequipa	
02	**Tópico Filial Arequipa II** Sede: Filial Arequipa II, piso 1 Av. Alfonso Ugarte N° 201-203 esq. Av. Andrés Martínez 101 - 103 y 105, Arequipa	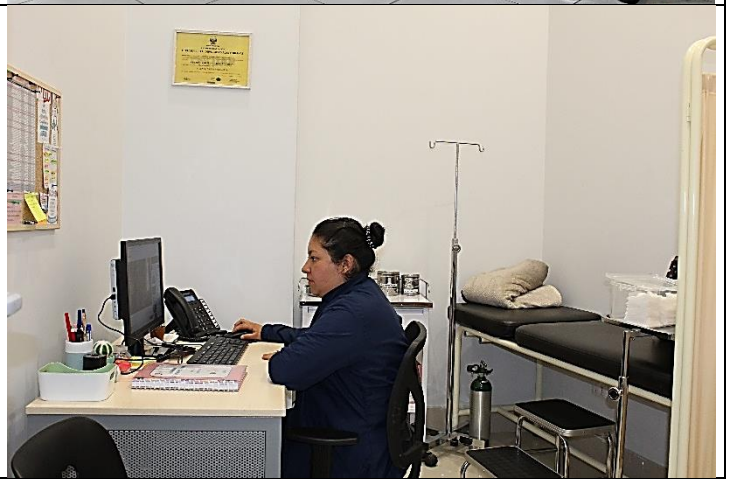

Ambientes de Zona Vida Universitaria: Los espacios de Zona Vida Universitaria que son destinados a elencos y talleres de arte son:

01	**Filial Arequipa II** Sala Multiusos para talleres: Danzas peruanas y modernas, Teatro e improvisación, Canto, Música y Ajedrez. Sede: Filial Arequipa II, Pabellón E Av. Alfonso Ugarte N° 201-203 esq. Av. Andrés Martínez 101 - 103 y 105, Arequipa	

Auditorios: Espacios destinados a la realización de actividades artísticas y culturales para los estudiantes y comunidad en general.

01	**Auditorio Filial Arequipa I** Sede: Filial Arequipa I, piso 4 Av. Tacna y Arica N° 158-160, Esq. Calle Angamos y Av. Quiroz, Arequipa	

UNIVERSIDAD
TECNOLÓGICA
DEL PERÚ

CHICLAYO

Ambientes destinados a brindar los servicios sociales, deportivos o culturales

Zonas Deportivas: Espacios destinado para la práctica de disciplinas deportivas colectivas e individuales.

01	**Filial Chiclayo** Deportes colectivos: Basquet, Vóley y Futsal. Sede: Filial Chiclayo Av. Via de Evitamiento Esquina con Av. Progreso P.J Ricardo Palma, Chiclayo	
02	**Filial Chiclayo** Deportes individuales: Karate, Taekwondo Sede: Filial Chiclayo Av. Via de Evitamiento Esquina con Av. Progreso P.J Ricardo Palma, Chiclayo	

Ambientes del Programa de Salud Estudiantil: Los tópicos del Programa de Salud Estudiantil son espacios que ofrecen el cuidado de la salud de nuestros estudiantes.

01	**Tópico Filial Chiclayo** Sede: Filial Chiclayo, piso 1 Av. Via de Evitamiento Esquina con Av. Progreso P.J Ricardo Palma, Chiclayo	

Ambientes de Zona Vida Universitaria: Los espacios de Zona Vida Universitaria que son destinados a elencos y talleres de arte son:

01	**Sala de Danzas peruanas y modernas** Sede: Filial Chiclayo, piso 1 – aula 104 Av. Via de Evitamiento Esquina con Av. Progreso P.J Ricardo Palma, Chiclayo	

02	**Sala Multiusos para Canto, Música y Ajedrez** Sede: Filial Chiclayo, piso 1 – aula 104 Av. Via de Evitamiento Esquina con Av. Progreso P.J Ricardo Palma, Chiclayo	

Auditorios: Espacios destinados a la realización de actividades artísticas y culturales para los estudiantes y comunidad en general.

01	**Auditorio Filial Chiclayo** Sede: Filial Chiclayo, piso 1 Av. Via de Evitamiento Esquina con Av. Progreso P.J Ricardo Palma, Chiclayo	